

**Coordenação Geral:**

Prof. Dr. Flávio de Lemos Carsalade (UFMG)

**Comitê Científico:**

Profa. Beatriz Goulart (UFRJ)

Prof. Carlos Henrique Medeiros (UENF)

Prof. Cláudio Listher Bahia (PUC-MG)

Profa. Glaucia Maria Costa Trinchão (UEFS)

Prof. Leonardo Barci Castriota (UFMG)

Profa. Maria Cristina Villefort (UFMG)

Profa. Maria Luiza Dias Viana (UFMG)

Prof. Vilmar Pereira de Sousa (UFMG-MG)

**Comissão de Organização:**

Rosilene Guedes de Souza (IAB)

Vilmar Pereira de Sousa (IEDS)

Maurício de Oliveira Santiago (IAB)

Ana Beatriz Pereira Mascarenhas (IEDS)

Arlete Soares de Oliveira (IEDS)

Danielle Barroso Caldeira (UFMG)

Realização:



Patrocínio:



Apoio:



# 1º SEMINÁRIO INTERNACIONAL DE ARQUITETURA ESCOLAR

27 E 28 | OUTUBRO 2016

BELO HORIZONTE | MG | BRASIL

[WWW.ARQUITETURAESCOLAR.COM](http://WWW.ARQUITETURAESCOLAR.COM)

O **1º Seminário Internacional de Arquitetura Escolar** uma promoção da Escola de Arquitetura da Universidade Federal de Minas Gerais (EA-UFGM), do Departamento de Minas Gerais do Instituto de Arquitetos do Brasil (IAB-MG) e do Instituto de Estudos de Desenvolvimento Sustentável (IEDS), visa aproximar os pesquisadores e profissionais da Arquitetura e Urbanismo engajados na temática da arquitetura escolar, de um lado, e professores, gestores e agentes públicos, de outro.

Propõe-se a discutir a complexa relação entre educação e arquitetura em seus múltiplos aspectos e condicionantes – sociais, pedagógicos, funcionais, simbólicos, entre outros. Entre as diversas questões suscitadas, cabe se interrogar, por exemplo, sobre a relação mais profunda entre aprendizado e arquitetura, investigando-se como a qualidade do desempenho escolar é influenciada pelo edifício e suas instalações. Funcionalidade, usabilidade, identidade com a pedagogia e infraestrutura configuram alguns dos atributos que em tese deveriam marcar o ambiente escolar em suas múltiplas funções.

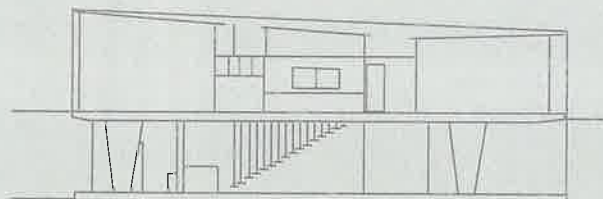

## PROGRAMAÇÃO

### 27/OUT - QUINTA FEIRA

08h às 09h - Credenciamento

09h às 09h30 - Abertura

09h30 às 10h30 - Gustavo Penna: "Arquitetura e Escola"

10h30 às 11h30 - Eduardo Fajardo: "Cidade Universitária é um território urbano?"

12h às 14h - Intervalo - Almoço

14h às 15h - Geraldo Ângelo Silva: "Arquitetura escolar pública em Minas Gerais"

15h às 16h - Ada Esther Portero Ricol : "Arquitetura Escolar e Patrimônio em Cuba"

### 28/OUT - SEXTA FEIRA

09h30 às 10h30 - Marcelo Amorim: "Unidades Municipais de Educação Infantil (UMEI)"

10h30 às 11h30 - Macaé Maria Evaristo dos Santos: "Educação Integral/Integrada"

12h às 14h - Intervalo - Almoço

14h às 15h - Ana Beatriz Goulart de Faria: "A conversa da Escola com a Cidade"

15h às 16h - Dóris K. Kowaltowski: "Arquitetura Escolar - o projeto do ambiente de Ensino."

